

SE APROBĂ :
COMITETUL JUDEȚEAN PENTRU
SITUAȚII DE URGENȚĂ TIMIȘ
PREȘEDINTE
PREFECT
EUGEN DOGARIU



PLAN DE APĂRARE

împotriva inundațiilor, ghețurilor și poluărilor accidentale al COMUNEI FIBIȘ .

AVIZAT :
INSPECTORATUL PENTRU SITUAȚII
DE URGENȚĂ " BANAT "
INSPECTOR ȘEF
GEN. BRIG. DR. MIHAI BENGA

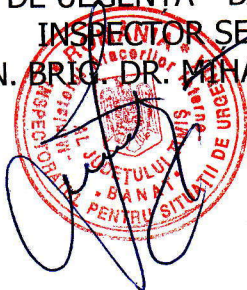

AVIZAT :
GRUPUL DE SUPT TEHNIC PENTRU
GESTIONAREA SITUAȚIILOR DE URGENȚĂ
GENERATE DE INUNDAȚII , FENOMENE
METEOROLOGICE PERICULOASE ,
ACCIDENTE LA CONSTRUCȚII
HIDROTEHNICE ȘI POLUĂRI ACCIDENTALE
DIRECTOR SGA
DR. HIDR. MIHAELA MADAR



2014 - 2017



R O M Â N I A
JUDEȚUL TIMIȘ
COMUNA FIBIȘ
P R I M A R
COD 307. 272 , COMUNA FIBIȘ , Nr. 94 A
Telefon/Fax : 0256/232.095
e-mail: primariafibis@gmail.com

DISPOZITIA Nr. 61

DIN DATA DE 05.11.2013

privind desemnarea d-lui IGNAT IOAN, viceprimar, ca agent de inundații .

Carcea Gheorghe Dorêl, primarul comunei FIBIȘ, județul TIMIȘ ;
Văzând adresa de la SGA Timiș, prin care se solicită desemnarea unui agent de inundații ;

În conformitate cu prevederile Ordinului nr. 1422/192 din 16.05.2012, pentru aprobarea Regulamentului privind gestionarea situațiilor de urgență generate de inundații, fenomene meteorologice periculoase, accidente la construcții hidrotehnice, poluări accidentale pe cursurile de apă și poluări marine în zona costieră și prevederile art. 5.2.1. lit. c din H.G. nr. 846/2010, pentru aprobarea Strategiei naționale de management al riscului la inundații pe termen mediu și lung ;

În temeiul art. 63 alin. 1, lit. e, alin. 5 lit. b, art. 68 alin. 1 coroborat cu art. 115 alin. 1 lit. a, din Legea nr. 215/2001, privind Administrația Publică Locală, modificată, completată și republicată ;

DISPUNE :

ART. 1 – Se desemnează d-nul IGNAT IOAN, viceprimar, ca agent de inundații la nivelul unității administrativ teritoriale Fibiș .

ART. 2 – Cu aducerea la îndeplinire a prezentei dispoziții se încredințează d-nul IGANAT IOAN, viceprimar .

ART. 3 – Prezenta dispoziție se comunică :

- Instituției Prefectului Județului Timiș – Direcția de Contencios Administrativ și Legalitatea Actelor ;
- SGA Timiș ;
- D-nului IGNAT IOAN, viceprimar ;
- Se va afișa .

PRIMAR
CARCEA GHEORGHE DOREL

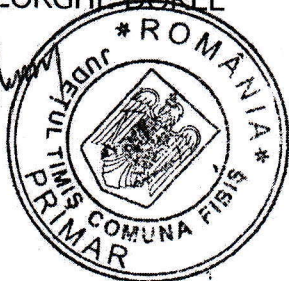

AVIZAT -
SECRETAR
JR. MILENCO A. SECULICI



R O M Â N I A
JUDEȚUL TIMIȘ
COMUNA FIBIȘ
P R I M A R

COD 307. 272 , COMUNA FIBIȘ , Nr. 94 A
Telefon/Fax : 0256/232.095
e-mail: primariafibis@gmail.com

DISPOZIȚIA Nr. 10

DIN DATA DE 12.02.2013

cu privire la reactualizarea Comitetului Local pentru Situații de Urgență și al centrului operativ al comunei Fibiș , județul Timiș .

Carcea Gheorghe , primarul comunei FIBIȘ , județul TIMIȘ ;

Văzând nota internă depusă de către d-nul Carcea Gheorghe Dorel , primar al comunei FIBIȘ , județul TIMIȘ cu nr. 109 din data de 14.04.2013 ;

În conformitate cu prevederile Art. 12 din O.U.G. nr. 21/2004 , privind Sistemul Național de Management al Situațiilor de Urgență ;

Luând act de prevederile H.G. nr. 1491/2004 , privind aprobarea Regulamentului - cadru privind structura organizatorică , atribuțiile , funcționarea și dotarea comitetelor și centrelor operative pentru Situații de Urgență ;

În temeiul Art. 63 Alin. 5 Lit. b și Art. 68 Alin. 1 coroborat cu Art. 115 Alin. 1 Lit. a din Legea nr. 215/2001 , privind Administrația Publică Locală , modificată , completată și republicată ;

DISPUNE :

ART. 1 – Se reactualizează Comitetului Local pentru Situații de Urgență al comunei Fibiș , județul Timiș , în următoarea componență :

NR. CRT.	NUMELE ȘI PRENUMELE	OCUPAȚIA	FUNCȚIA ÎN CI	NR. DE TELEFON
1	CARCEA GHEORGHE DOREL	Primar	Președinte	0256/232.095 – servicii 0733/003.640
2	IGNAT IOAN	Viceprimar	Vicepreședinte	0256/232.095 – servicii 0733/003.641
3	SECULICI MILENCO	Secretar	Membru	0256/232.095 – servicii 0744/927.529

4	PETCU ALEXANDRA CLAUDIA	Consilier juridic	Membru	0256/232.095 – servicii 0733/003.640
5	MIȘCA IOAN	Director Școala Generală cls. I-VIII Fibiș	Membru	0256/497.380 – acasă 0256/232.064 – servicii 0745/579.734
6	NICOARĂ MIHAELA	Medic uman dispensar Fibiș	Membru	0256/232.043 – servicii 0744/860.911
7	COMAN IOAN	Agent Post Poliție Fibiș	Membru	0256/232.004 – servicii 0745/350.498
8	BOLBOS IOAN	Preot paroh Biserica ortod. Fibiș	Membru	0256/294.523 – acasă 0745/614.541
9	BUNA IOAN	Medic Veterinar Dispensar Fibiș	Membru	0727/862.741
10	LAIU LENUȚA	Inspector	Membru	0256/232.095 – servicii 0733/003.604

ART. 2 – Se reactualizează Centrul operativ al comunei Fibiș , județul Timiș , în următoarea componență :

NR. CRT.	NUMELE ȘI PRENUMELE	OCUPAȚIA	FUNCȚIA ÎN CO	NR. DE TELEFON
1	SECULICI MILENCO	Secretar	Seful Centrului Operativ	0256/232.095 – servicii 0744/927.529
2	IGNAT IOAN	Viceprimar	Membru	0256/232.095 – servicii 0733/003.641
3	MIHAI VASILE	Consilier local	Membru	0785/945.310

ART. 3 – Prezenta Dispoziție se comunică :

- Instituției Prefectului județului TIMIȘ – Direcția de Contencios Administrativ și Legălitate Actelor ;
- Inspectoratului pentru Situații de Urgență „Banat” al județului Timiș ;
- Membrilor CLSU și CO ;
- Se va afișa .



PRIMAR
CARCEA GHEORGHE DOREL

AVIZAT
SECRETAR
Jr. MILENCO A. SECULICI

Schema

fluxului informațional pentru gestionarea situațiilor de urgență generate de inundații, ghețuri și poluări accidentale la nivelul C.L.S.U. FIBIȘ

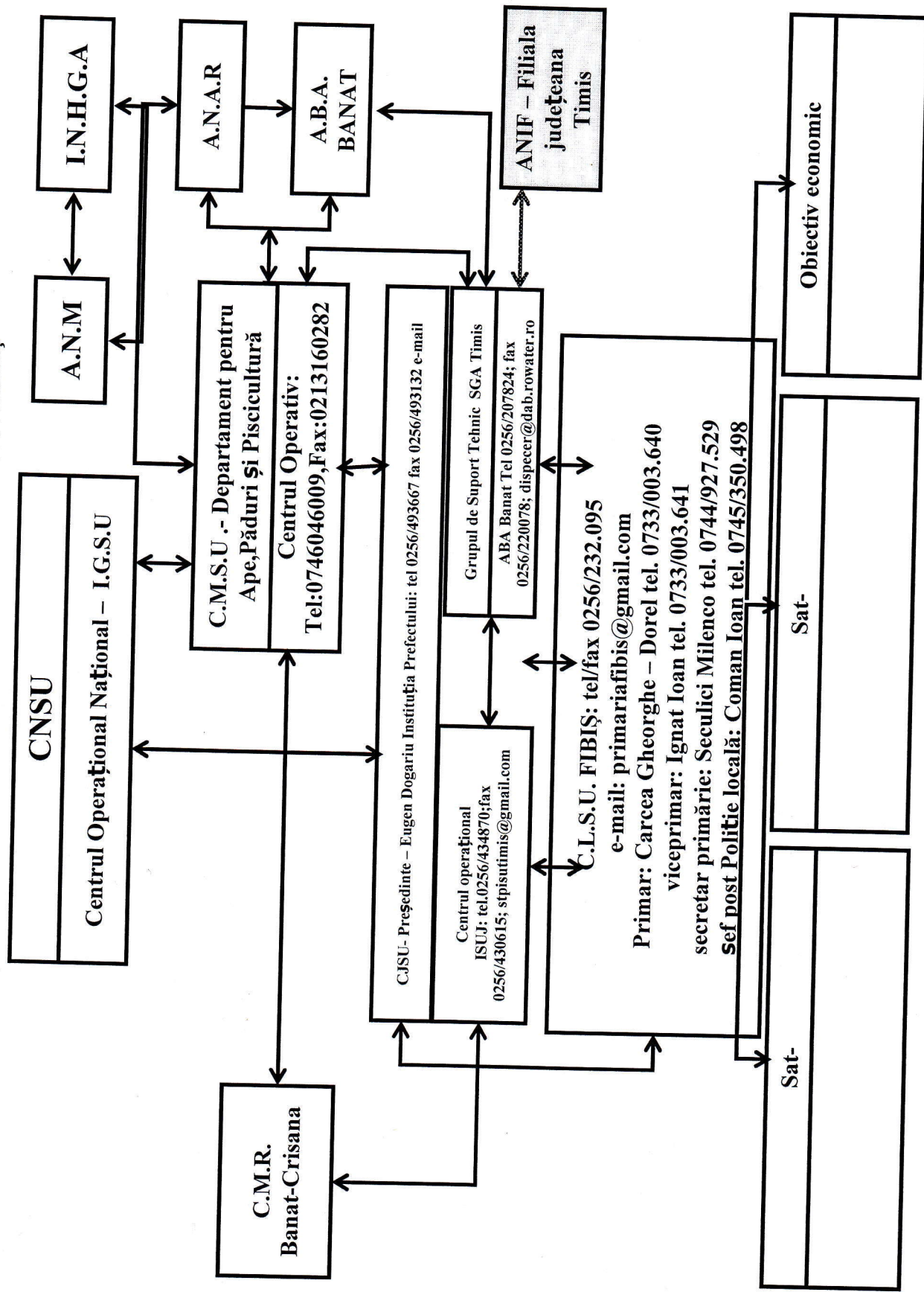

COMITETUL LOCAL PENTRU SITUATII DE URGENTA FIBIS

MASURI DE APARARE IMPOTRIVA INUNDATIILOR LUATE LA NIVEL LOCAL

Nr. crt.	Masuri la atingerea : - cotei de atentie (CA) - fazei I de aparare la diguri - fazei I de aparare la gheturi - pragurilor de avertizare la precipitatii	Masuri la atingerea ; - cotei de inundatie (CI) - fazei II a de aparare la diguri - fazei II a de aparare la gheturi - pragurilor de agravare la precipitatii	Masuri la atingerea : - cotei de pericol (CP) - fazei a III a de aparare la diguri - fazei a III a de aparare la gheturi - " Meteor rosu " pentru precipitatii	Masuri pana la iesirea din starea de aparare	Formatii de interventie alcatuite din localnici	Responsabili cu actiunile de aparare
Mijlocul de alarmare a populatiei este prin tragerea clopotelilor de la biserică	declansarea starii de aparare la nivelul comunei alarmarea cetatenilor verificarea si pregatirea mijloacelor de interventie, existenta lor in stocurile de aparare mobilizarea Comisiei locale de aparare	aducerea materialelor si mijloacelor de aparare mai aproape de locul interventiei, respectiv interventia cu acestea avertizarea populatiei privind eventualitatea evacuarii anumitor zone supravegherea punctelor critice cunoscute din punctele de aparare	actiunea echipelor de interventie pentru suprinaltarea digurilor pregatirea populatiei pentru evacuare asigurarea spatilor stabilite pentru cazarea temporara	dirijarea fortelor de interventie catre alte zone unde pericolul nu a trecut recuperarea materialelor folosite la interventie paza cladimilor evacuate	Formatia de interventie: Carcea Vasile Petre Popa Cristian Adrian Petrus Dumitru Negrea Grigore Mich Ionel Ciprian	responsabil cu evacuarea: Petrus.Dumitru responsabil cu permanenta Matei Sorin responsabil cu intocmirea rapoartelor zilnice Ignat Ioan
Persoana care va da alarma BUTNAR PETRU						

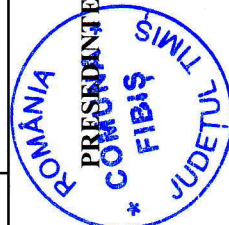

PREȘINTELE COMITETULUI LOCAL PENTRU SITUATII DE URGENTA

PRIMAR

CARCEA GHEORGHE DOREL

STOCUL DE MATERIALE SI MIJLOACE DE APARARE IMPOTRIVA INUNDATIILOR

Nr. crt. cf. NORMATIV	Denumire material	U.M.	Necesar cf. normativ	Existent	Deficit
0	1	2	3	4	5
A. MATERIALE					
1	Snopi fascine	buc.	100	50	50
2	Pari din lemn rotund	buc.	200	100	100
3	Piloti de lemn rotund	buc.			
4	Scanduri 2,5 cm, L=4m	buc.			
5	1. Dulapi, palplane	m ³			
6	Cozi de lemn pt.unelte	buc.			
7	Profile metalice usoare	buc.			
8	Cuie de lungimi diferite	kg	2	2	
9	Scoabe din otel rotund	buc.			
10	1. Sarma neagra	kg	20	15	5
11	Plasa sarma	m ²			
12	1. Saci canepa	buc.	100	80	20
13	Funii subjiri	m			
14	Piatra bruta	m ³	50	30	20
15	Pietris sortat (φ 7-15 mm)	m ³			
16	Folie de polietilena	m ²			
17	Geotextil	m ²			
C. OBIECTE DE INVENTAR SI MIJLOACE FIXE					
19	1. Felinare de vant	buc.			
	2. Lanterne tubulare	buc.			
	3. Lampi sticla	buc.			
	3. Sticle felinare	buc.			
	4. Fitol felinar+lampa	m			
	5. Baterii	buc.			
	6. Becuri lanterna	buc.			
	TOT.felin.,lant.,lampi	buc.			
20	1.Bidoane de 5l pt.petrol	buc.			
	2.Bidoane de 10l pt.petrol	buc.			
	3.Canistre 10 l				
	4.Canistre				
	TOT. bid.,can. 10-12l	buc.			
21	Petrol lampant	l			
22	1. Casmale	buc.			
	2. Lopeji	buc.	10	10	
	TOTAL	buc.			
23	1. Tarnacoape	buc.			
	2. Sape	buc.	4	4	
	TOTAL	buc.			
24	1. Furci de fier	buc.			
	2. Cangii de fier	buc.	3	3	
	TOTAL	buc.			

0	1	2	3	4	5
25	1. Roabe metalice	buc.			
	2. Targi de lemn	buc.			
	TOTAL	buc.			
26	1. Maiuri pt. batut pam.	buc.	5		5
	2. Maiuri pt. batut pari	buc.			
	TOTAL	buc.			
27	Berbeci de mana	buc.			
28	Ciocane diferite	buc.	5		5
29	Cleste cuie	buc.			
30	1. Barde pentru cioplit	buc.			
	2. Topoare	buc.	5		5
	TOTAL	buc.			
31	Sfredele de lemn	buc.			
32	Pile diferite	buc.			
33	Fierastrae	buc.			
34	Drujbe	buc.	1		1
35	1. Cutitoaie pt. cioplit	buc.			
	2. Dalti pt. lemn	buc.			
	TOTAL	buc.			

PREȘEDINTELE COMITETULUI LOCAL PENTRU SITUAȚII DE URGENȚĂ FIBIȘ
 PRIMAR
 CARCEA GHEORGHE DOREL

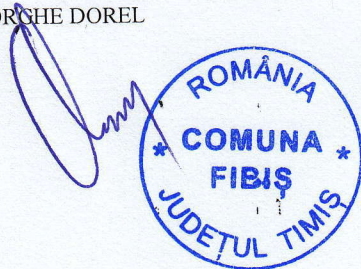

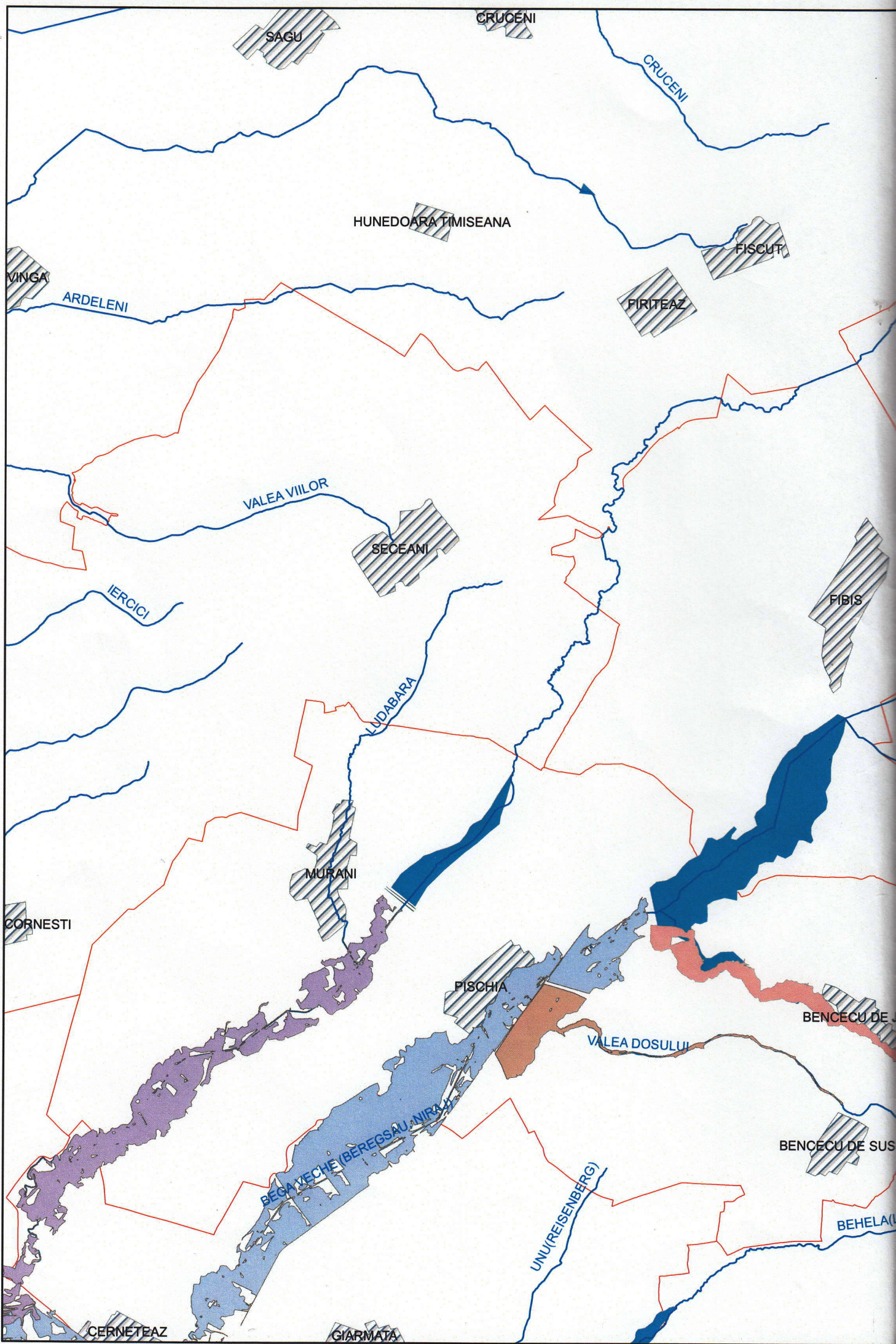

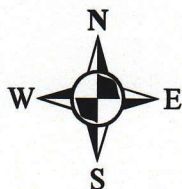

Legend

- VALEA DOSULUI_1%
- MAGHERUS_1%
- BEGA_VECHE_1%
- BACIN_1%
- cursuri_apa
- Diguri_Banat_corectate
- UAT_5000_JUD_TIMIS

1:85,000

